

## 7. Análisis de los principales grupos de ámbito MAGRAMA

### Carnes (02)

En este mes de junio el grupo Carnes mantiene su carácter exportador, así como una tendencia creciente. El saldo incrementa un 26,2% con respecto al mismo mes del año pasado, alcanzando los 344,09 M€. Las exportaciones han aumentado en un 18,6%, debido fundamentalmente a la demanda de los PPTT (69,9%). Por su parte, las importaciones descienden, aunque muy ligeramente (0,9%). El precio medio de exportación ha bajado un 6,1% hasta los 2,20 €/kg. Por su parte, el de importación también desciende, aunque en mayor cuantía (6,3%), hasta los 2,83 €/kg.

Gráfico 9.  
**Evolución del comercio exterior grupo Carnes**  
Años 2014, 2015 Y 2016.



Tabla 5.  
**Evolución del comercio exterior grupo Carnes**  
Junio de 2016.

| Carnes y despojos<br>(02) | M€         |                       | t          |                       | €/kg       |                       |       |
|---------------------------|------------|-----------------------|------------|-----------------------|------------|-----------------------|-------|
|                           | Junio 2016 | Var. Jun<br>2016/2015 | Junio 2016 | Var. Jun<br>2016/2015 | Junio 2016 | Var. Jun<br>2016/2015 |       |
| <b>EXP</b>                | Total      | 448,63                | 18,6%      | 204.163               | 26,3%      | 2,20                  | -6,1% |
|                           | UE-28      | 280,71                | 0,5%       | 115.576               | 3,7%       | 2,43                  | -3,1% |
|                           | PPTT       | 167,92                | 69,9%      | 88.587                | 76,5%      | 1,90                  | -3,7% |
| <b>IMP</b>                | Total      | 104,53                | -0,9%      | 37.000                | 5,7%       | 2,83                  | -6,3% |
|                           | UE-28      | 89,79                 | 4,6%       | 32.647                | 10,4%      | 2,75                  | -5,3% |
|                           | PPTT       | 14,74                 | -25,1%     | 4.353                 | -20,0%     | 3,39                  | -6,4% |
| <b>Saldo</b>              | 344,09     | 26,2%                 | 167.162    | 32,0%                 |            |                       |       |

Gráficos 10 y 11.  
**Evolución de las exportaciones e importaciones de la Carne de Porcino**  
**(0203+02063000+02064100+02064900+020910)**  
 Junio de 2014, 2015 y 2016

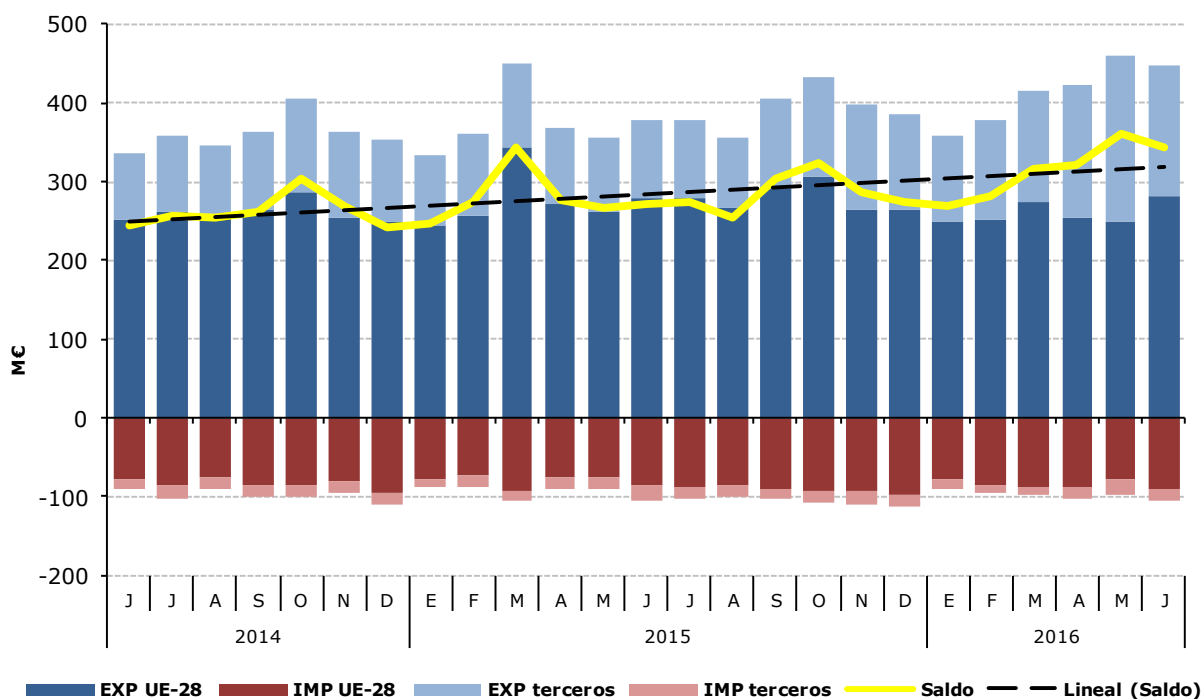
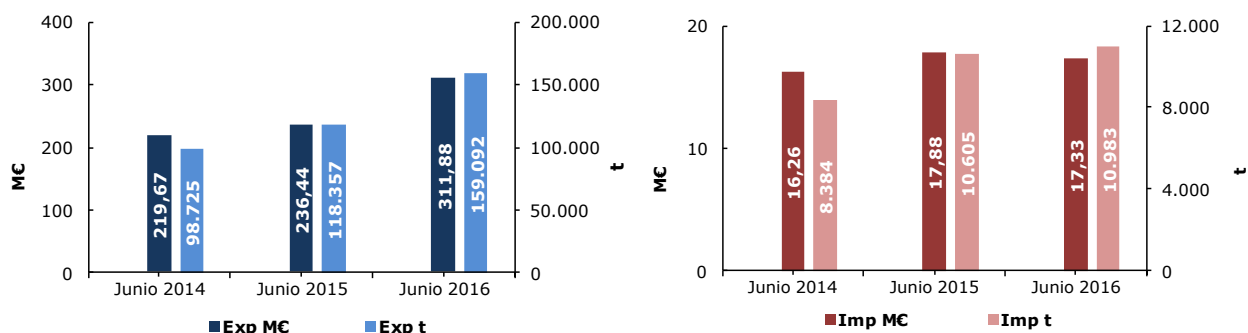

El subgrupo de Carne de Porcino, representa más del 69% de las exportaciones del grupo. Con respecto a junio 2015, se ha producido un aumento muy considerable en la exportación, cifrado en un 31,9% en valor y en un 34,4% en volumen. La importación ha descendido en valor (3,0%) y aumentado en volumen (3,6%). Con estos datos el precio de exportación baja de 2,00 €/kg a 1,96 €/kg al igual que ocurre con el precio de importación, que desciende de 1,69 €/kg a 1,58 €/kg. El saldo por su parte tiene un aumento considerable (34,8%), pasando de 218,56 M€ en junio de 2015 a 294,55 M€ en junio de 2016.

Gráficos 12 y 13.  
**Evolución de las exportaciones e importaciones de la Carne de Bovino**  
**(0201+0202+020610+020621+020622+020629)**  
 Junio de 2014, 2015 y 2016

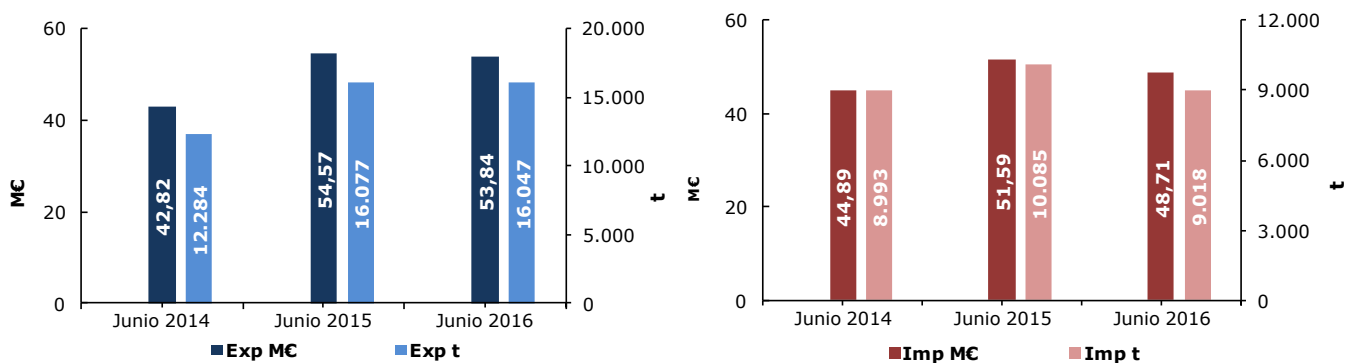

En el subgrupo Carne de Bovino las importaciones representan el 46,5% de las importaciones totales del grupo. En valor, las exportaciones descienden un 1,3% y las importaciones, en mayor cuantía, un 5,6%. Este hecho provoca que el saldo mejore desde 2,98 M€, en junio de 2015, a 5,13 M€ en el mes de junio del año 2016. En volumen también se producen descensos, más acusados en las importaciones (10,6%) que en las exportaciones (0,6%). Como consecuencia, el precio de exportación disminuye un 1,2% llegando a 3,36 €/kg, mientras que el precio de importación aumenta un 5,6%, pasando de 5,12 €/kg a 5,40 €/kg.

Gráficos 14 y 15.  
**Evolución de las exportaciones e importaciones de la Carne de Aves de Corral**  
**(0207+02109971+02109979)**  
 Junio de 2014, 2015 y 2016

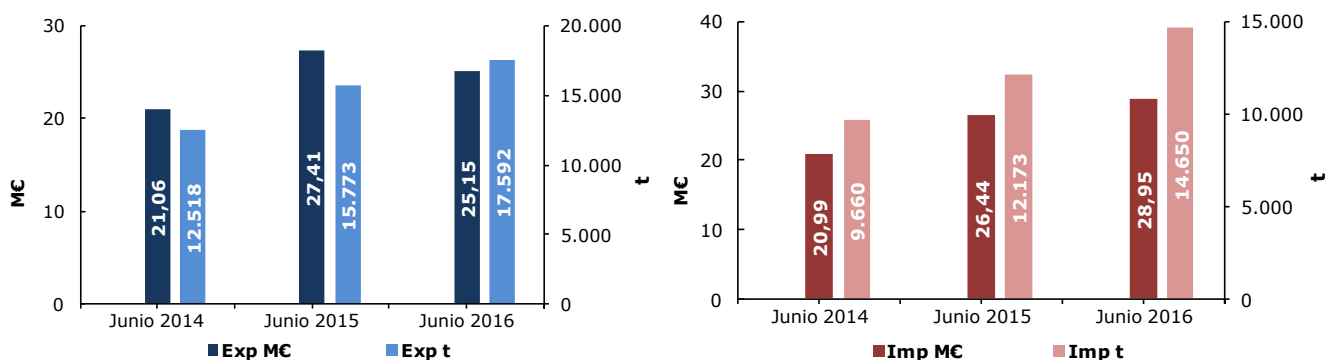

En el subgrupo Carne de Aves de Corral la subida del valor de las importaciones cifrada en un 9,5% combinada con una bajada en el valor de las exportaciones (8,2%) ha provocado que el saldo pase de un valor positivo de 0,97 M€ en junio de 2015 a un valor negativo de 3,80 M€ en junio de 2016. Por su parte, las importaciones aumentan en volumen un 20,3% frente a las exportaciones que sólo lo hacen en un 11,5%. Los precios medios de exportación disminuyen (17,7%) pasando de 1,74 €/kg a 1,43 €/kg, de igual forma que los precios de importación, que bajan un 9,0%, pasando de 2,17 €/kg a 1,98 €/kg.

**COMERCIO EXTERIOR E INTRACOMUNITARIO  
ENERO-JUNIO 2015-2016. EN MILES DE EUROS**

| SUBSECTORES                      | EXPORTACIONES    |                  | IMPORTACIONES    |                  | BALANZA COMERCIAL |                  | TASA COBERTURA (%) |               |
|----------------------------------|------------------|------------------|------------------|------------------|-------------------|------------------|--------------------|---------------|
|                                  | Ene-Abr15        | Ene-Abr2016      | Ene-Abr15        | Ene-Abr2016      | Ene-Abr15         | Ene-Abr2016      | Ene-Abr15          | Ene-Abr2016   |
| ANIMALES VIVOS (01)              | 282.787          | <b>285.337</b>   | 208.213          | <b>191.263</b>   | 74.574            | <b>94.074</b>    | 135,82             | <b>149,19</b> |
| CARNES Y DESPOJOS (02)           | 2.245.968        | <b>2.505.105</b> | 568.467          | <b>602.121</b>   | 1.677.501         | <b>1.902.984</b> | 395,09             | <b>416,05</b> |
| OTROS PROD. ORIGEN ANIMAL (05)   | 112.143          | <b>112.255</b>   | 92.582           | <b>97.423</b>    | 19.561            | <b>14.832</b>    | 121,13             | <b>115,22</b> |
| PREPARADOS DE CARNE (1601, 1602) | 246.292          | <b>243.371</b>   | 159.363          | <b>144.801</b>   | 86.929            | <b>98.570</b>    | 154,55             | <b>168,07</b> |
| <b>TOTAL</b>                     | <b>2.887.190</b> | <b>3.146.068</b> | <b>1.028.625</b> | <b>1.035.608</b> | <b>1.858.565</b>  | <b>2.110.460</b> | <b>806,58</b>      | <b>848,53</b> |

Fuente: Elaboración por la SG de Apoyo y Coordinación a partir del Departamento de Aduanas e Impuestos Especiales

**COMERCIO INTRACOMUNITARIO  
ENERO-JUNIO 2015-2016. EN MILES DE EUROS**

| SUBSECTORES                      | EXPORTACIONES    |                  | IMPORTACIONES  |                | BALANZA COMERCIAL |                  | TASA COBERTURA (%) |               |
|----------------------------------|------------------|------------------|----------------|----------------|-------------------|------------------|--------------------|---------------|
|                                  | Ene-Abr15        | Ene-Abr2016      | Ene-Abr15      | Ene-Abr2016    | Ene-Abr15         | Ene-Abr2016      | Ene-Abr15          | Ene-Abr2016   |
| ANIMALES VIVOS (01)              | 152.807          | <b>123.350</b>   | 206.376        | <b>189.048</b> | -53.569           | <b>-65.698</b>   | 74,04              | <b>65,25</b>  |
| CARNES Y DESPOJOS (02)           | 1.657.667        | <b>1.607.518</b> | 482.892        | <b>525.477</b> | 1.174.775         | <b>1.082.041</b> | 343,28             | <b>305,92</b> |
| OTROS PROD. ORIGEN ANIMAL (05)   | 55.741           | <b>51.833</b>    | 59.938         | <b>63.666</b>  | -4.197            | <b>-11.833</b>   | 93,00              | <b>81,41</b>  |
| PREPARADOS DE CARNE (1601, 1602) | 210.941          | <b>205.338</b>   | 147.891        | <b>137.309</b> | 63.050            | <b>68.029</b>    | 142,63             | <b>149,54</b> |
| <b>TOTAL</b>                     | <b>2.077.156</b> | <b>1.988.039</b> | <b>897.097</b> | <b>915.500</b> | <b>1.180.059</b>  | <b>1.072.539</b> | <b>652,95</b>      | <b>602,12</b> |

Fuente: Elaboración por la SG de Apoyo y Coordinación a partir del Departamento de Aduanas e Impuestos Especiales

**COMERCIO CON EL RESTO DE PAISES  
ENERO-JUNIO 2015-2016. EN MILES DE EUROS**

| SUBSECTORES                      | EXPORTACIONES  |                  | IMPORTACIONES  |                | BALANZA COMERCIAL |                  | TASA COBERTURA (%) |                 |
|----------------------------------|----------------|------------------|----------------|----------------|-------------------|------------------|--------------------|-----------------|
|                                  | Ene-Abr15      | Ene-Abr2016      | Ene-Abr15      | Ene-Abr2016    | Ene-Abr15         | Ene-Abr2016      | Ene-Abr15          | Ene-Abr2016     |
| ANIMALES VIVOS (01)              | 129.980        | <b>161.987</b>   | 1.837          | <b>2.215</b>   | 128.143           | <b>159.772</b>   | 7075,67            | <b>7313,18</b>  |
| CARNES Y DESPOJOS (02)           | 588.301        | <b>897.587</b>   | 85.575         | <b>76.644</b>  | 502.726           | <b>820.943</b>   | 687,47             | <b>1171,11</b>  |
| OTROS PROD. ORIGEN ANIMAL (05)   | 56.402         | <b>60.422</b>    | 32.644         | <b>33.757</b>  | 23.758            | <b>26.665</b>    | 172,78             | <b>178,99</b>   |
| PREPARADOS DE CARNE (1601, 1602) | 35.351         | <b>38.033</b>    | 11.472         | <b>7.492</b>   | 23.879            | <b>30.541</b>    | 308,15             | <b>507,65</b>   |
| <b>TOTAL</b>                     | <b>810.034</b> | <b>1.158.029</b> | <b>131.528</b> | <b>120.108</b> | <b>678.506</b>    | <b>1.037.921</b> | <b>8.244,06</b>    | <b>9.170,93</b> |

Fuente: Elaboración por la SG de Apoyo y Coordinación a partir del Departamento de Aduanas e Impuestos Especiales